



26.07.2021

Betrifft: Widnauer Straße – Verkehrsbeschränkung
(Halten und Parken verboten anlässlich des Szene Open Air 2021)
Zahl: L130.2-14/2021

VERORDNUNG

des Bürgermeisters der Marktgemeinde Lustenau vom 26. Juli 2021 in Anwendung des § 66 Abs. 4 Gemeindegesezt.

Gemäß § 43 Abs. 1 lit. b Z. 1 in Verbindung mit § 94 d Z. 4 lit. a Straßenverkehrsordnung 1960 idgF (StVO) wird im Interesse der Sicherheit, Leichtigkeit und Flüssigkeit des sich bewegendem und der Ordnung des ruhenden Verkehrs angeordnet:

§ 1

Auf dem Teilstück der Widnauer Straße, von der Kreuzung mit der Forststraße bis zum östlichen Rand der an der Widnauer Straße gelegenen Schrebergartensiedlung – siehe beiliegende Planskizze - ist vom 29. Juli 2021, 12.00 Uhr bis zum 1. August 2021, 12.00 Uhr das Halten und Parken beidseitig verboten.

§ 2

Diese Verordnung ist durch Straßenverkehrszeichen nach § 52 lit. a Z 13 b StVO "Halten und Parken verboten" und den Zusatztafeln nach § 54 StVO "Anfang" bzw. "Ende" kundzumachen; sie tritt gemäß § 44 Abs. 1 StVO mit der Anbringung dieser Zeichen in Kraft.

Der Bürgermeister:

Dr. Kurt Fischer



Ergeht an:

1. Bauhof der Marktgemeinde Lustenau, 6890 Lustenau zur Kundmachung der Verordnung durch das Anbringen der entsprechenden Verkehrszeichen, Anlegen des Aktenvermerkes und **Übermittlung** an die Sicherheitswache im Rathaus
2. Gemeindeblattverwaltung im Hause zur Kundmachung der Verordnung gemäß § 32 Abs. 3 Gemeindegesetz
3. Amtstafel zum Aushang

Nachrichtlich an:

1. Polizeiinspektion Lustenau
2. Sicherheitswache im Hause
3. Rechtsabteilung im Hause
4. BH Dornbirn

Für Bauhof:

4 x  mit „Anfang“ u „Ende“
6 x  + 

Aktenvermerk:

Verkehrszeichen		
Anbringung	am/um	durch
Entfernung	am/um	durch

Planskizze:

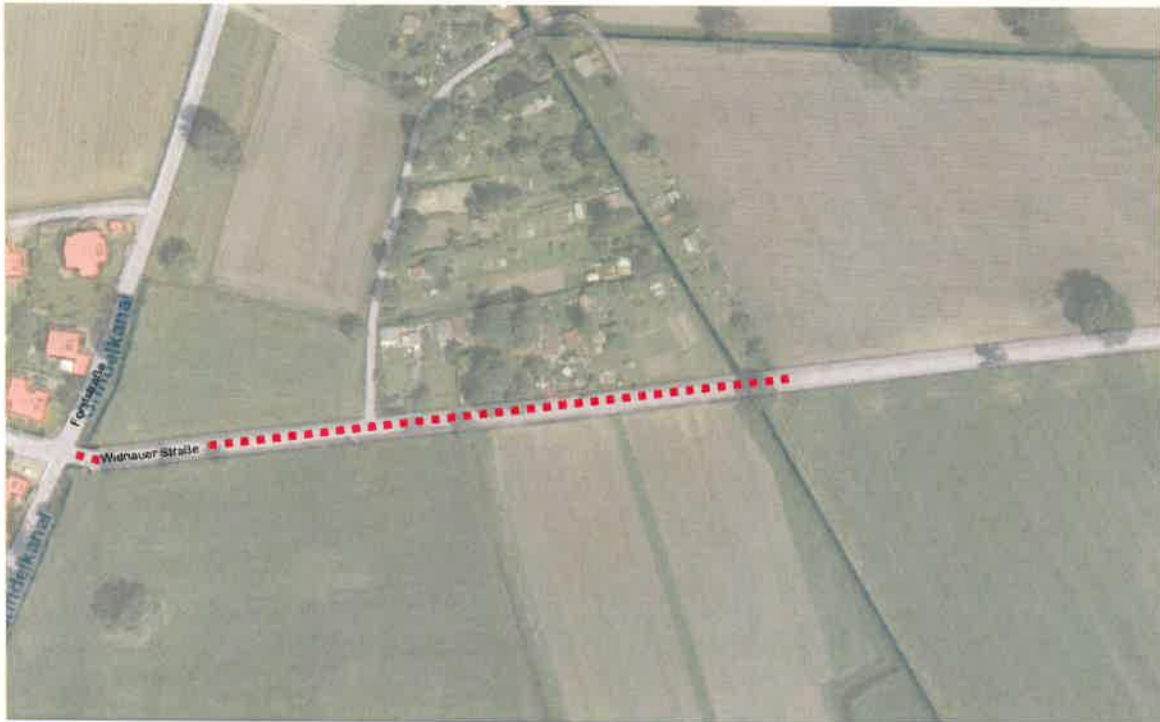

■■■■■ = beidseitiges Halte- und Parkverbot auf der Widnauer Straße von der Kreuzung mit der Forststraße bis zum östlichen Rand der Schrebergartensiedlung